Linea compatta ELMEA 800 x 2.5 mm / Compact line ELMEA 800 x 2.5 mm



- Marca ELmea
- 11 rulli
- Controrulli
- Apertura piloti
- Regolazione in altezza motorizzata
- Braccio di ingresso motorizzato idraulico
- Aspo 800 x 40 qli
- Motorizzato
- Espansione idraulica
- Culla di carico
- Traslazione idraulica per carico coils e allineamento
- Anno 2007

SIDICOM
Sede Amm/Comm.:
Via Bachelet, 20
35010 LIMENA (PD) -ITALY

Sede Amm/Comm.:
Via Bachelet, 20
35010 LIMENA (PD) -ITALY

Tel. +39 049 769998 - Fax. +39 049 767778
www.sidicom.it - email: commerciale@sidicom.it

SIDICOM

AAOW1684








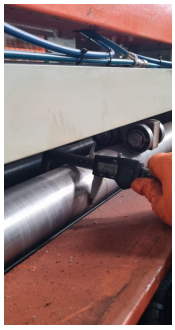


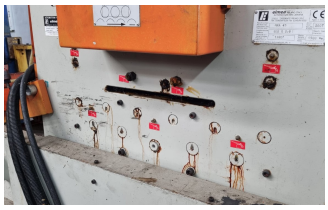




SIDICOM
Sede Amm/Comm.:
Via Bachelet, 20
35010 LIMENA (PD) -ITALY

Sede Amm/Comm.:
Via Bachelet, 20
35010 LIMENA (PD) -ITALY

Tel. +39 049 769998 - Fax. +39 049 767778
www.sidicom.it - email: commerciale@sidicom.it