Linea Raddrizza Alimentante Saronni 60/500 / Straightener and Feeder Compact Line Saronni 60/500, with decoiler



- Marca/make Saronni
- **Raddrizza alimentante/Straightener and feeder**
  - Tipo/type 60
  - Larghezza nastro/width coil 500 mm
  - Spessore / thickness 0,8 - 5 mm
  - Cuneo di introduzione/introduction wedge
  - Colpi al minuto con avanzamento max/stroke per min with a max feeding 30/min
  - Colpi max al minuto/max stroke per min 65/min
  - Rulli di avanzamento/feeding rolls 2+2
  - Rulli di raddrizzatura/straightening rolls 7
  - Controrulli/counter-rolls 9
  - Potenza totale installata/total power installed 30 hp
  - **Aspo a culla/cradle decoiler**
  - Diametro esterno coil/external coil diameter 1600 mm
  - Portata aspo/coilweight 6000 kg
  - Larghezza nastro/coils width 550 mm
  - Braccio pressore idraulico motorizzato/hydraulic and motorized pressure arm
  - Spostamento assiale porta rotolo/axial movement of the coils holder 50 mm
- **Quadro elettrico a pulpito per il comando centralizzato di tutte le funzioni**/ Pulpit electrical panel for centralized control of all functions

SIDICOM
Sede Amm/Comm.:
Via Bachelet, 20
35010 LIMENA (PD) -ITALY

Sede Amm/Comm.:
Via Bachelet, 20
35010 LIMENA (PD) -ITALY

Tel. +39 049 769998 - Fax. +39 049 767778
www.sidicom.it - email: commerciale@sidicom.it

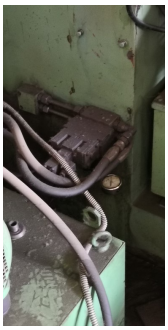





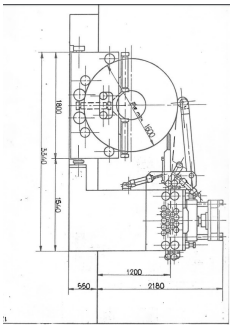

SIDICOM
Sede Amm/Comm.:
Via Bachelet, 20
35010 LIMENA (PD) -ITALY

Sede Amm/Comm.:
Via Bachelet, 20
35010 LIMENA (PD) -ITALY

Tel. +39 049 769998 - Fax. +39 049 767778
www.sidicom.it - email: commerciale@sidicom.it